

# ACCREDITAMENTO ECM

**Categoria professionale:** Infermieri

**Aree specialistiche di riferimento:** Infermieri

**PARTECIPANTI: 30 - ORE FORMATIVE: 5 - CREDITI: 5**

**Obiettivo formativo:**

Linee guida – protocolli – procedure

**Per ottenere la certificazione dei crediti è necessario:**

- essere presenti a tutto l'evento nel suo complesso;
- firmare entrata e uscita nel registro presenze;
- consegnare scheda anagrafica e tests compilati.

La mancanza/dimenticanza di anche uno solo dei precedenti adempimenti comporta l'impossibilità assoluta del rilascio della certificazione. La partecipazione parziale non dà diritto ad alcun credito. Gli attestati saranno inviati tramite e-mail agli aventi diritto in seguito a tali verifiche.

Iscrizioni al sito [www.meccongress.it](http://www.meccongress.it)

## PROVIDER E SEGRETERIA ORGANIZZATIVA



Mec Congress S.r.l. (ID: 829)  
Via F.lli Cuzio 42, Pavia  
Via San Gaetano 28, Viagrande (CT)  
[segreteria@meccongress.it](mailto:segreteria@meccongress.it)  
tel: 095 8160661  
[www.meccongress.it](http://www.meccongress.it)

# XIII MEETING PNEUMOLOGICO DEGLI IBLEI LA GESTIONE INFERMIERISTICA DEL PAZIENTE VENTILATO

**Responsabili Scientifici:**

Dr. Gaetano Cabibbo, Dr. Dario Sammito, Dr. Antonio Zocco Pisana

11 APRILE 2025

HOTEL TORRE DEL SUD - MODICA (RG)

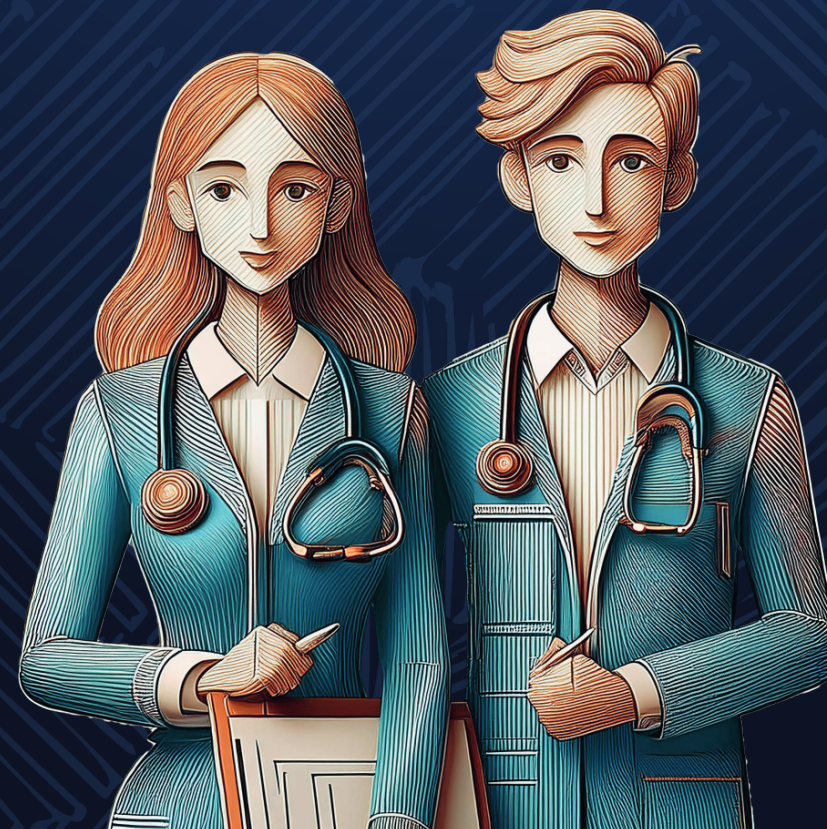

## RAZIONALE

Oggi giorno assistiamo ad una realtà sanitaria in forte dinamicità e continua innovazione legata soprattutto ad una sempre maggiore centralità delle patologie polmonari.

I recenti anni hanno evidenziato le carenze ed i numerosi problemi legati alla gestione del paziente con problemi respiratori; ciò, ci impone una riflessione sulla necessità di crescita e di condivisione di metodiche utili nell'esercizio quotidiano della professione, ma anche nelle scelte logistiche ed organizzative in previsione, anche, di possibili future sfide a nuove emergenze. Prende forma nella sua II edizione, durante il Meeting Pneumologico degli Iblei, un corso dedicato agli infermieri, il quale rappresenta un momento importante di confronto su temi "sempre verdi" che fanno parte della nostra pratica clinica. L'obiettivo del corso è quello di creare un binomio tra il presente e il futuro, in quelle che sono le innovazioni che oggi giorno ci permettono di migliorare l'outcome del paziente.

Riguardo gli argomenti che verranno trattati, l'evento proporrà un programma centrato su problematiche specifiche di più frequente riscontro nella pratica clinica quotidiana in un confronto dinamico fra evidenze scientifiche e real life.

## PROGRAMMA SCIENTIFICO

11 APRILE 2025

08.00 – 08.15 Registrazione dei partecipanti

08.15 – 08.30 Saluti ed introduzione al corso  
*G. Cabibbo, D. Sammito, A. Zocco Pisana*

**I SESSIONE: L'APPROCCIO AL PAZIENTE VENTILATO**  
Moderatori: *L. Cappuzzello, M. L. R. Di Grigoli, D. Scapellato*

08.30 – 08.50 **Lettura e interpretazione dell'emogas analisi**  
*E. Barone*

08.50 – 09.10 **La ventilazione non invasiva: indicazioni, dispositivi e modalità ventilatorie**  
*F. Criscione*

09.10 – 09.30 **Nutrizione nel pz BPCO cronico sarcopenico**  
*J. Ruffino*

09.50 – 10.10 **Nuovi sistemi di ossigenazione: HFNC e svezzamento**  
*D. Sammito*

10.10 – 10.30 **La riabilitazione respiratoria nel paziente critico**  
*V. Pennisi*

10.30 - 10.50 *Discussione generale sui temi trattati*

**II SESSIONE: COMORBIDITA' NEL PAZIENTE VENTILATO**  
Moderatori: *G. Collemi, T. Giunta, M. Iachininoto, D. Sammito*

10.50 – 11.10 **La gestione degli accessi venosi periferici e centrali: prevenzione delle complicanze**  
*I. Fidone*

11.10 – 11.30 **Scompenso cardiaco: gestione integrata**  
*D. Scapellato*

11.30 – 11.50 **La prevenzione delle lesioni da pressione nel paziente ventilato**  
*G. Modica*

11.50 – 12.10 **Caso clinico**  
*G. Borgia*

12.10 – 12.30 *Discussione generale sui temi trattati*

**III SESSIONE: PNEUMOLOGIA INTERVENTISTICA**  
Moderatori: *F. Celeste, M. L. R. Di Grigoli, I. Fidone, D. Scapellato*

12.30 – 12.50 **Supporto infermieristico nella diagnostica endoscopica**  
*D. Sammito*

12.50 – 13.10 **La gestione del drenaggio pleurico**  
*I. Fidone, E. Gerratana*

13.10 – 13.30 *Discussione generale sui temi trattati*

13.30 – 13.45 *Test di verifica ECM e fine lavori*